

# TABLOIDE

# APAS

ASSOCIAÇÃO PAULISTA DE SUPERMERCADOS

WWW.RCTRADMKT.COM.BR



UM POR TODOS,  
TODOS POR TODOS NO

# COMBATE À COVID-19

CONFIRA AQUI AS  
**MELHORES SOLUÇÕES**  
PARA QUE JUNTOS  
POSSAMOS ENFRENTAR  
ESTE MOMENTO

PARA REALIZAR SEU PEDIDO, ENTRE EM  
CONTATO COM SUA EXECUTIVA REGIONAL APAS.  
MAIS INFORMAÇÕES CONSULTE O PORTAL APAS.

[www.portalapas.org.br](http://www.portalapas.org.br) ou  
e-mail: [convenios@apas.com.br](mailto:convenios@apas.com.br)



CONVÊNIOS APAS

OFERTAS VÁLIDAS ATÉ 31 DE MAIO DE 2020



ASSOCIAÇÃO PAULISTA DE SUPERMERCADOS

**A APAS TROUXE MAIS  
UMA GRANDE PARCERIA  
PARA VOCÊ!**

Tenha o **PicPay** como  
forma de pagamento em  
sua loja e aproveite

**TAXA  
ZERO!  
ATÉ 30/06\***



**Benefício exclusivo para  
associados APAS**

**\*Após essa data, taxa  
reduzida de **D+1 = 1%**  
e **D+30 = 0,9%****



**VENDA SEM  
CONTATO FÍSICO**

Nesse momento, evitar contato físico com dinheiro de papel ou maquininhas também é uma questão de **cuidado com o próximo.**

**Para saber mais:  
Entre em contato com sua  
Executiva Regional APAS**

## Juntos contra o COVID-19

Em parceria com a  **Click Entregas** os associados poderão solicitar as entregas expressas por meio de uma plataforma ou aplicativo. Muito fácil e prático. Basta inserir o endereço de coleta e os de entrega, e após isso será disponibilizado a moto/carro mais próximo.

### A CLICK FAZ A SUA ENTREGA!

VEÍCULO	TARIFA MOTOCICLETA			TARIFA CARRO (até 50kg)		
	PADRÃO	APAS	DESCONTO	PADRÃO	APAS	DESCONTO
Mínima (até 5.9 km)	R\$ 13,00	R\$ 10,00	23,01%	R\$ 30,23	R\$ 20,00	33,84%
Preço por km	R\$ 1,35	R\$ 1,18	12,60%	R\$ 2,00	R\$ 2,00	-
Preço por ponto	R\$ 2,89	R\$ 1,95	32,50%	R\$ 8,11	R\$ 5,00	38,35%
MÉDIA TOTAL DE DESCONTO			<b>22,70%</b>			<b>24,06%</b>



#juntosomosmaisforte



# DELIVERY DE CARRO COM MOTORISTA



CONVÊNIOS APAS



eu entrego

## Somos uma alternativa de trabalho e renda para a população de desempregados do país

Nossos entregadores autônomos são pessoas tentando voltar ao mercado de trabalho ou que precisam complementar sua renda. Você torna isso possível ao optar pelo modelo de entregas Crowdshipping.

### Quem já está usufruindo do Crowdshipping?



[comercial@euentrego.com](mailto:comercial@euentrego.com)

[www.euentrego.com.br](http://www.euentrego.com.br)

## Dashboard



Acompanhe suas entregas em tempo real

## Como funciona?



## SERVIÇOS DE DESCONTAMINAÇÃO *Coronavírus (COVID-19)*

Pensando na saúde de toda a sociedade realizamos uma força-tarefa para combater a transmissão do **Covid-19!**

Uma parceria de sucesso entre  e 

A **APAS** passa a oferecer os serviços de descontaminação da **Ambipar Response**. Através dessa parceria, lutamos juntos contra a transmissão do Covid-19

◆ Oferecemos serviço de descontaminação de ambientes:



◆ Fornecemos serviços de descontaminação em nível nacional e internacional.

◆ Somos especialistas em gerenciamento de crises!

  
TÉCNICOS  
ALTAMENTE  
QUALIFICADOS

  
EQUIPAMENTOS  
TECNOLÓGICOS

  
RÁPIDO  
TEMPO DE  
RESPOSTA



**TODOS JUNTOS CONTRA O NOVO CORONAVÍRUS!**

**ENTRE EM CONTATO COM A SUA EXECUTIVA REGIONAL**

Acesse agora | [ambipar.com](http://ambipar.com)

# Toten Protection

HIGIÊNICO - ECONÔMICO - INFORMATIVO -  
DESIGN MODERNO - VALOR ACESSÍVEL - PERSONALIZÁVEL



Totem de proteção R\$ 330,00



# TOTEM PROTEÇÃO

Dê Proteção e Segurança aos seus Clientes e Colaboradores.

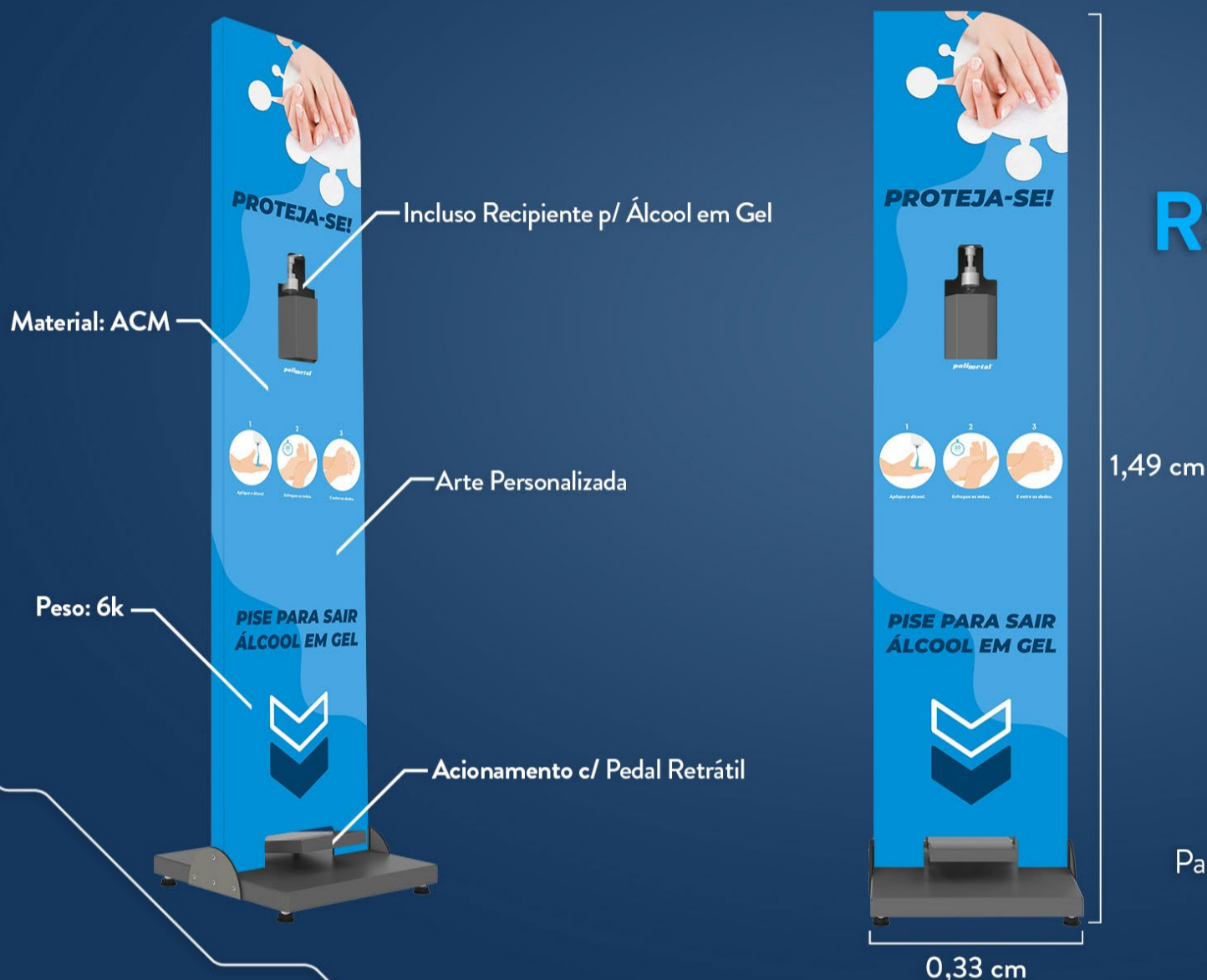

R\$ 329,00

R\$ 319,00

\*Acima de 6 Unidades.

Valores Exclusivos para Associados APAS.  
Para mais Informações entre em contato com a sua Regional.

**polimetal**

## LAVATÓRIO DE MÃOS PORTÁTIL



Como fabricante de equipamentos para Cozinhas Profissionais, Supermercados, Restaurantes e similares, apresentamos nosso Lavatório de Mãos Portátil, para auxiliar na higienização, que tem sido tão exigida e necessária. A versatilidade de ter um lavatório portátil, que dispensa instalação de água e esgoto pode ser o fator que vai resolver inúmeros problemas.

- Reservatório de água limpa;
- Reservatório de água suja;
- Acionamento por pedal;
- Porta-pape;
- Porta sabonete líquido;
- Lixeira;
- Par de rodízio;
- Par de pés niveladores.

PREÇO ESPECIAL  
PARA ASSOCIADOS  
**APAS:**  
**R\$2150,00**



Entre em contato com sua Regional Executiva!

CONHEÇA  
TAMBÉM

ATENDIMENTO EM TODO O TERRITÓRIO  
NACIONAL

PARA REALIZAR SEU PEDIDO,  
ENTRE EM CONTATO COM SUA  
EXECUTIVA REGIONAL APAS

MAIS INFORMAÇÕES  
CONSULTE O PORTAL APAS  
[convenios@apas.com.br](mailto:convenios@apas.com.br)

Outras soluções Arquifoam  
para o combate ao COVID-19



10%  
desconto



## PROTETOR DE CHECKOUT

A partir de  
R\$ 69,00



- Personalização de comunicação
- Produzida em PETG transparente
- Alta resistência
- Permite a higienização diária
- Fácil instalação
- Layout específico a supermercados

A AtivaOnline desenvolveu um kit protetor para checkout de supermercado que aumenta a segurança de seus colaboradores e clientes.



## SANITIZAÇÃO e DESINFECÇÃO!

Vamos ajudar a quebrar a contaminação do vírus!!!

Produto usado internacionalmente  
contra o COVID-19!!

Aplicação:  
~~de R\$0,60~~  
Por R\$0,40m<sup>2</sup>  
  
+ Locomoção:  
~~de R\$ 600,00~~  
Por R\$300,00



Grupo SGI Multi Service  
Sanitização, Desinfecção  
e Controle de Pragas!



Empresa Registrada e Certificada nº 3515-00-404-812-0000-88-1-8

GRUPO  
**SGI**  
multi service



[www.GRUPOSGI.com.br](http://www.GRUPOSGI.com.br)

Entre em CONTATO com a sua Regional.

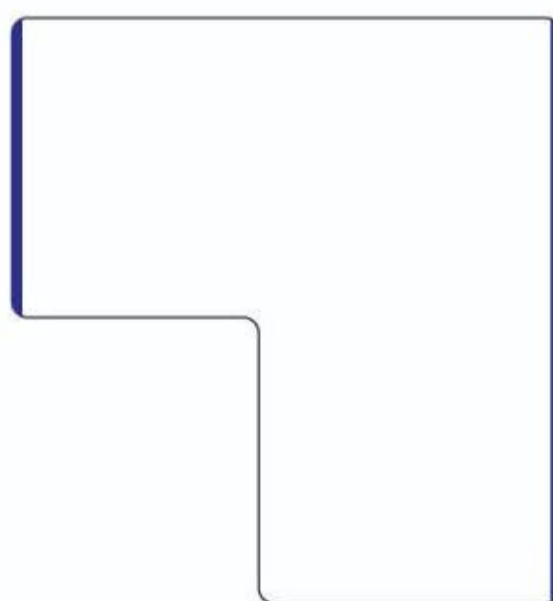

### ESCUDO PARA CHECK-OUT (MOD. 01)

DIMENSÃO: L= 90cm x H= 96cm

MATERIAL: PS Cristal 3,0mm

ACABAMENTO: ● Azul escuro  
● Verde bandeira

VALOR: R\$ 92,00



### ESCUDO PARA CHECK-OUT (MOD. 02)

DIMENSÃO: L= 50cm x H= 96cm

MATERIAL: PS Cristal 3,0mm

ACABAMENTO: ● Azul escuro  
● Verde bandeira

VALOR: R\$ 72,00

# checkout<sup>RH</sup>

Ao lado do Supermercadista no ENFRENTAMENTO da PANDEMIA

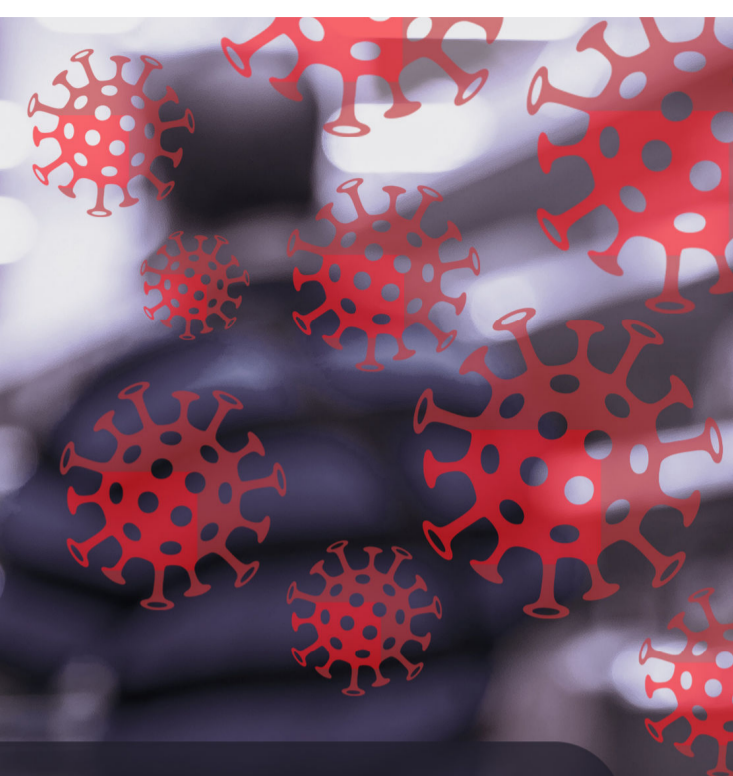

Supermercados com PESSOAL AFASTADO e DIFICULDADE para RECOMPOR ou AMPLIAR seu QUADRO de COLABORADORES, a Checkout tem as melhores soluções!

- **RECRUTAMENTO** e **SELEÇÃO** específico para Supermercados
- Contratação de **TEMPORÁRIOS** para Supermercados
- **OUTROS SERVIÇOS de RH** para Supermercados

Para maiores informações, contate sua Executiva Regional APAS.

**Descontos  
Excepcionais  
para  
Associados!**

\* Somente para Grande São Paulo: Distritais SP, Sul e Leste e Regionais ABC, Guarulhos e Osasco



## MÁSCARA DE PROTEÇÃO

- ✓ POLÍMERO TRANSPARENTE
- ✓ **NÃO** DESCARTÁVEL
- ✓ FÁCIL HIGIENIZAÇÃO
- ✓ ATENDEMOS TODAS AS REGIONAIS DO ESTADO DE SÃO PAULO (ENTRE EM CONTATO COM SUA REGIONAL)

### TABELA DE PREÇO

0 - 100 (un.)	R\$ 12,50
101 - 500 (un.)	R\$ 11,80
501 - 1000 (un.)	R\$ 10,90
acima 1000 (un.)	R\$ 9,90



## MÁSCARA DE PROTEÇÃO FACIAL

Protetor Facial feito com PETG regulável com Velcro e conforto da cabeça do EVA.

O PETG (Plastar / Glasspec) é um plástico econômico, também conhecido como Polietileno Tereftalado, modificado com Glicol. Entre os diferenciais, as chapas de PETG resistem à manipulação durante a aquisição, transporte e retrabalhos, ou seja, reduzem perdas por quebras. As chapas de Plastar também não trincam durante perfurações.



# R\$ 17,00

Mínimo de 100 peças





# MÁSCARA



CONVÊNIOS APAS



UNIFORMES E EPI's PROFISSIONAIS  
PARA SUA EMPRESA

## MÁSCARA

É ESSENCIAL PARA SUA

# PROTEÇÃO

Máscara branca de tecido  
100% Tricoline/algodão  
Tecido duplo  
**LAVÁVEL**

**LANÇAMENTO**



**R\$ 3,25 pç**

**- Embalagem individual  
para revenda  
Consulte cores**



**R\$ 2,95 pç**

**Consulte embalagem**

Consulte:  
Embalagens  
Condições de pagamento  
Estoque  
Frete



# MÁSCARA



CONVÊNIOS APAS

máscara lavável • tricoline importado



## R\$5,00

para pedidos **abaixo** de 100 peças

## R\$3,90

para pedidos **acima** de 100 peças

### +Frete



 **MALHARIA  
CLEO**



# MÁSCARA



CONVÊNIO APAS

## PROTETOR FACIAL



### R\$ 5,00

Para grande São Paulo  
( Distritais SP, Sul, Leste e Regionais ABC, Guarulhos e Osasco  
pedido mínimo 100 unidades)

### R\$ 5,50

Demais regiões  
( Frete CIF, pedido mínimo 200 unidades )

\*Para maiores informações, contate sua Executiva Regional APAS.

- ✓ Reutilizável e ajustável.
- ✓ Evita o contato com gotículas, saliva e fluídos.
- ✓ Pode ser lavado com água e sabão e higienizado com álcool e água sanitária.
- ✓ Suporta esterilização por raios gama, gás e autoclaves de laboratório.
- ✓ PP de alta tecnologia que proporciona extrema transparência.
- ✓ Leve e confortável.



Acesse nosso canal do YouTube para assistir o vídeo de montagem!!!



/plascony



@plascony

# PLASCONY



# MÁSCARA



CONVÊNIO APAS

## Viseira face shield – Doctor Safe



CONVÊNIO APAS

Dimensões desenvolvidas com equipe médica para maior proteção frontal e lateral;

Espessura: 0,50 mm  
Cor: Branco atóxico

De acordo com a RDC 356 Anvisa e ABNT NBR ISO 13688: 2017 A

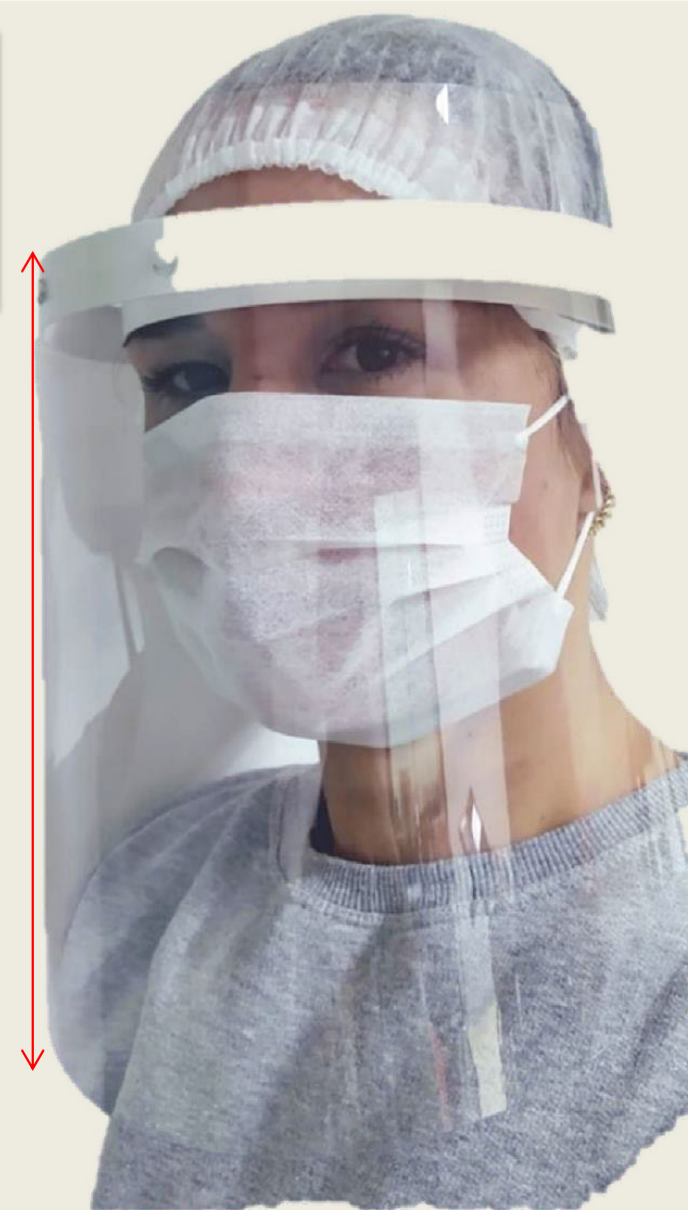

\*Não incluso máscara e touca\*

Pacotes c/ 10 unidades R\$ 25,00 \*cada\* total / R\$ 250,00 ( o pacote );  
Caixa c/ 25 unidades R\$ 22,50 \*cada\* total / R\$ 562,50 ( a caixa ).  
filme película de proteção





# MÁSCARA



CONVÊNIO APAS



CONVÊNIO APAS

## OFERTA ESPECIAL

Kit com  
10 peças

De: R\$ 160,00

ABRIL - MAIO  
Por: R\$ 144,00



Durante os meses de abril e maio, a **Arquifoam Brasil** destinará parte do faturamento de todos os produtos relacionados ao combate ao COVID-19 para a produção de materiais que serão doados em nome da **Associação Paulista de Supermercados** para o **Hospital São Paulo** e **Hospital Universitário da Unifesp**



# MÁSCARA



CONVÊNIO APAS

## PROMOVA A DINÂMICA SOCIAL SEGURA VOCÊ TAMBÉM

A partir de  
R\$ 9,40

### PROTEÇÃO FACIAL (FACE SHIELD)

- Formato anatômico
- Viseira em PETG 0,5 mm
- Alça de regulação com velcro
- Maior proteção facial
- Acabamento com espuma
- Design garante conforto mesmo de óculos
- Transparência e fidelidade da visão
- Leveza e durabilidade
- Adequado para higienização diária



Ideal para garantir a segurança no varejo, atendimento ao público, médicos, enfermeiros, linha de produção e uso pessoal.

ATIVAonline

Entregamos em todo país!



WWW.SPUNIFORMES.COM

## LINHA DE PRODUTOS MÉDICOS - HOSPITALARES

A empresa SP uniformes diante deste novo cenário mundial e em combate a propagação do novo corona vírus (covid-19), está lançando sua linha de produtos médicos - hospitalares. Máscaras desenvolvidas para evitar as patologias de transmissão aérea, por gotículas e da projeção de fluidos corpóreos que possam atingir as vias respiratórias.

### Máscara Facial TNT descartável:

Desenvolvida para pessoas em geral. (Não recomendada para profissionais da área hospitalar).

### FICHA TÉCNICA:

- Fabricado em tecido não tecido (TNT) 20, 30, 40g/m<sup>2</sup>.
- Cores: branco, azul claro e rosa claro;
- Contém 3 pregas horizontais;
- Com elástico ou tiras do próprio material;
- Descartável (podendo ser lavável para uso pessoal conforme orientação do Ministério da Saúde);



### Máscara Facial Tecido Lavável:

Desenvolvida para pessoas em geral. (Não recomendada para profissionais da área hospitalar).

### FICHA TÉCNICA:

- Fabricado em malha PP (100% Poliéster) e PV (Poliviscose), com gramatura 160g/m<sup>2</sup>.
- Cor branco;
- Com elástico;
- Lavável para uso pessoal conforme orientação do Ministério da Saúde;

## TABELA DE PREÇOS

Máscara Facial TNT Descartável:	R\$1,10.
Máscara Facial Lavável 1 camada:	R\$1,60.
Máscara Facial Lavável 2 camadas:	R\$2,10.

Observações ao escolher a opção Máscara Facial Lavável com Personalização acréscimo de R\$1,00 no valor da máscara.



## Protetor Facial

Produzido em PP ( Polipropileno )



- Película Dupla Proteção
- Lavável e Reutilizável
- Proteção em todo o rosto
- Confortável e Leve
- Econômica



PADRÃO



PADRÃO



PERSONALIZADO

Protege o rosto das gotículas e respingos líquidos, evitando assim contato direto diminuindo a probabilidade de contaminação. Ajuda a não propagar o contágio de doenças transmissíveis pela saliva e fluidos nasais.

A PrintSave empresa 100% Brasileira, diante do quadro mundial da pandemia do COVID-19, desenvolveu o **Protetor Facial**, comercializado no modelo padrão ou personalizado com o logotipo de sua empresa.



# LOCAÇÃO DE CARRO



CONVÊNIOS APAS

## Associados aproveitam descontos especiais para locação mensal.

- Diversas categorias (básicos, utilitários, 4x4)
- Sem limite de condutores
- Pagamento faturado\*

Consulte a APAS para os detalhes de contratação.

\* Sujeito à análise de crédito.



ASSOCIAÇÃO PAULISTA DE SUPERMERCADOS

PARA MAIS INFORMAÇÕES CONSULTE O PORTAL APAS:

 [www.portalapas.org.br](http://www.portalapas.org.br)

OU E-MAIL:

 [convenios@apas.com.br](mailto:convenios@apas.com.br)